

Terrain - Valle de San Lorenzo - 7342

Type de propriété	Terrain		
Lieu	Valle de San Lorenzo, Arona		
Vente	559 000 €	Code	7342
Parcelle	1742m²	Chambres à coucher	0
Salles de bain	0		

Ensemble de 4 parcelles urbaines totalisant 1 742 m², sur la TF-28, à Valle San Lorenzo, Arona. Parcelles à proximité en plein centre ville Selon le PGOU en vigueur, une partie des parcelles sont en zone 2, Typologie, îlots à deux façades ordonnées, avec une parcelle minimum de 100 m², façade minimum 5 m, profondeur constructible 15 m, admettant jusqu'à 25 m au rez-de-chaussée s'il n'est pas destiné à des usages résidentiels (commerciaux). Hauteur maximale 10 m (3 étages, RDC + 2). Résidentiel, commercial, entrepôt, bureaux, services, équipements, ateliers jusqu'à 10 CV et garages.

Zone 3, telle que prévue au plan d'urbanisme de la zone 2 décrite ci-dessus à l'exception de la Typologie, puisqu'en zone 3 la Typologie autorisée est Construction ordonnée selon les tracés routiers.

Le prix ne comprend pas les taxes et frais de vente.

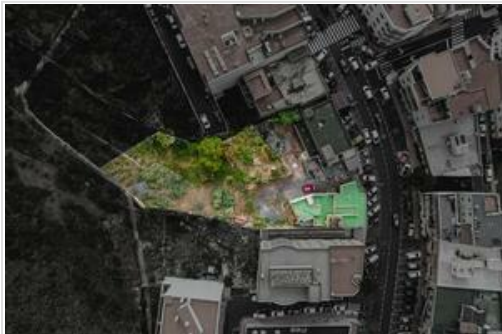

Avenida de Bruselas,
Terrazas del Duque, Local 14,
Costa Adeje (Adeje), 38670

Sale: info@astenrealty.com

Tel.: (+34) 922 789 196
Mobile: (+34) 685 87 00 56
Fax: (+34) 922 78 91 96

